

BOCA DE LOBO DUPLA – DETALHES
MEDIDAS EM CENTÍMETROS

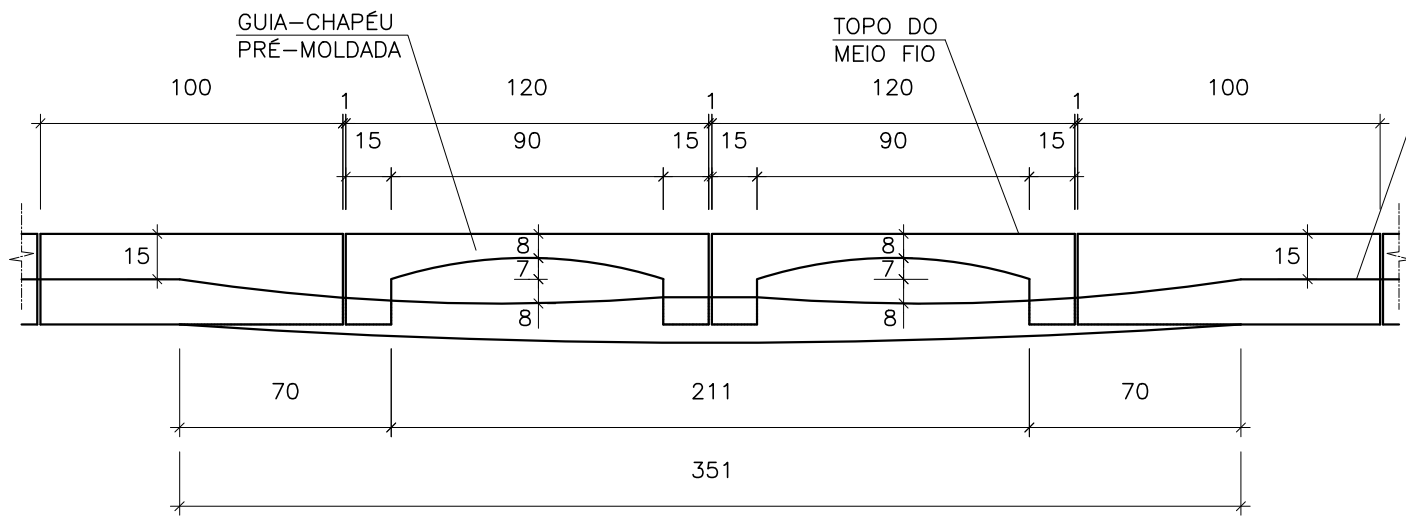

ELEVAÇÃO
ESC.: 1:25

BOCA DE LOBO TRIPLA – DETALHES
MEDIDAS EM CENTÍMETROS

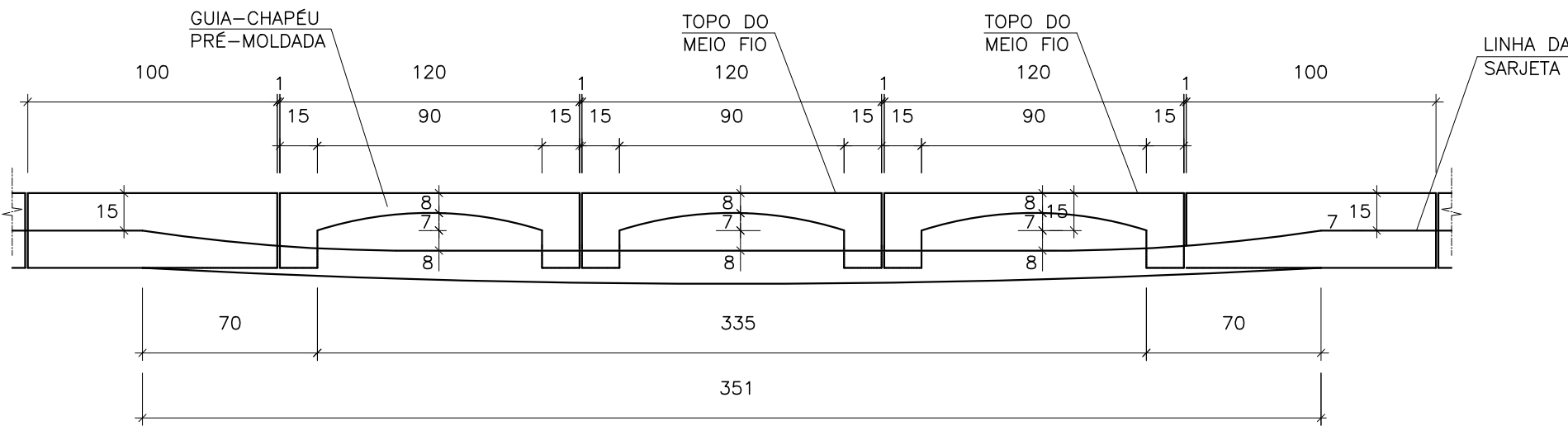

ELEVAÇÃO
ESC.: 1:25

DETALHE DE ASSENTAMENTO DE
LINHA SIMPLES DE TUBOS
SEM ESCALA

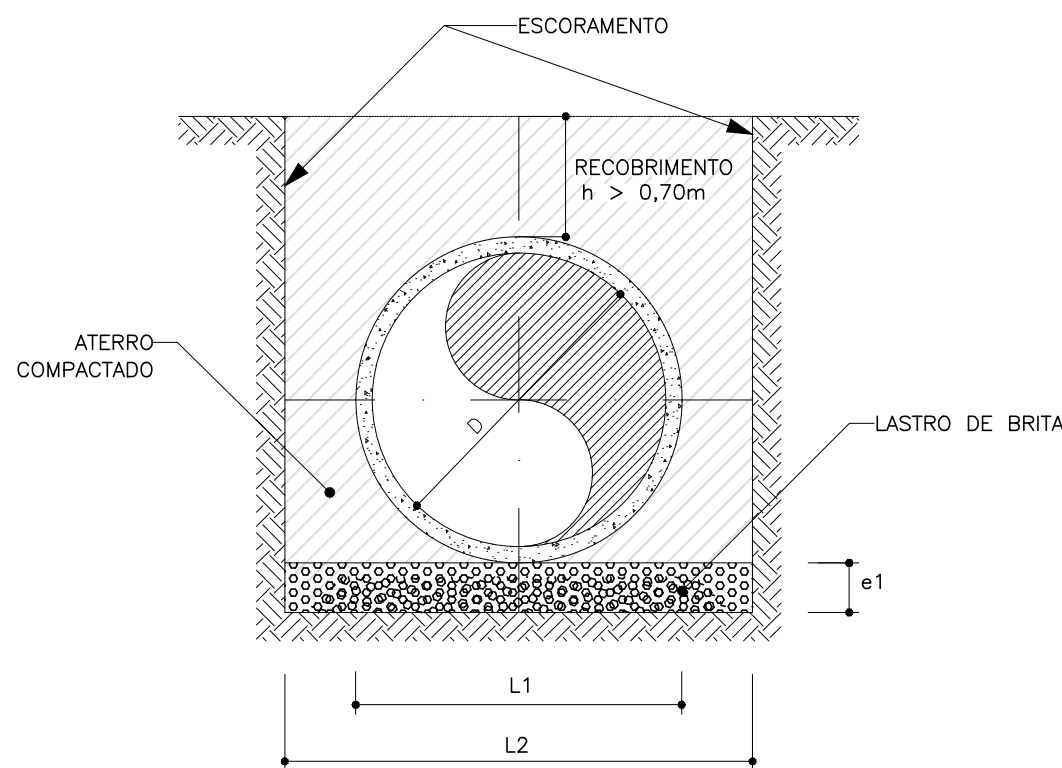

DIÂMETRO D (m)	LARGURA L1 (m)	LARGURA L2 (m)	ESPESSURA e1 (m)
0,40	0,55	1,20	0,22
0,50	0,65	1,50	0,22
0,60	0,75	1,80	0,22
0,80	0,95	2,00	0,22
1,00	1,15	2,20	0,22
1,20	1,35	2,40	0,22
1,50	1,65	2,70	0,22

OBS.: 1 – SE OCORRER PRESENÇA DE SOLO DE BAIXA CAPACIDADE DE SUPORTE, DEVERÁ SER PREVISTA FUNDAÇÃO DE RACHÃO SOB O LASTRO DE BRITA COM ESPESSURA MÍNIMA DE 0,50m.
2 – QUANDO O RECOBRIMENTO FOR MENOR QUE 0,70m, PREVER O ENVELOPAMENTO DO TUBO.

NOTAS:

1- COTAS MEDIDAS E DIMENSÕES ESTÃO EM METRO, EXCETO ONDE INDICADO.

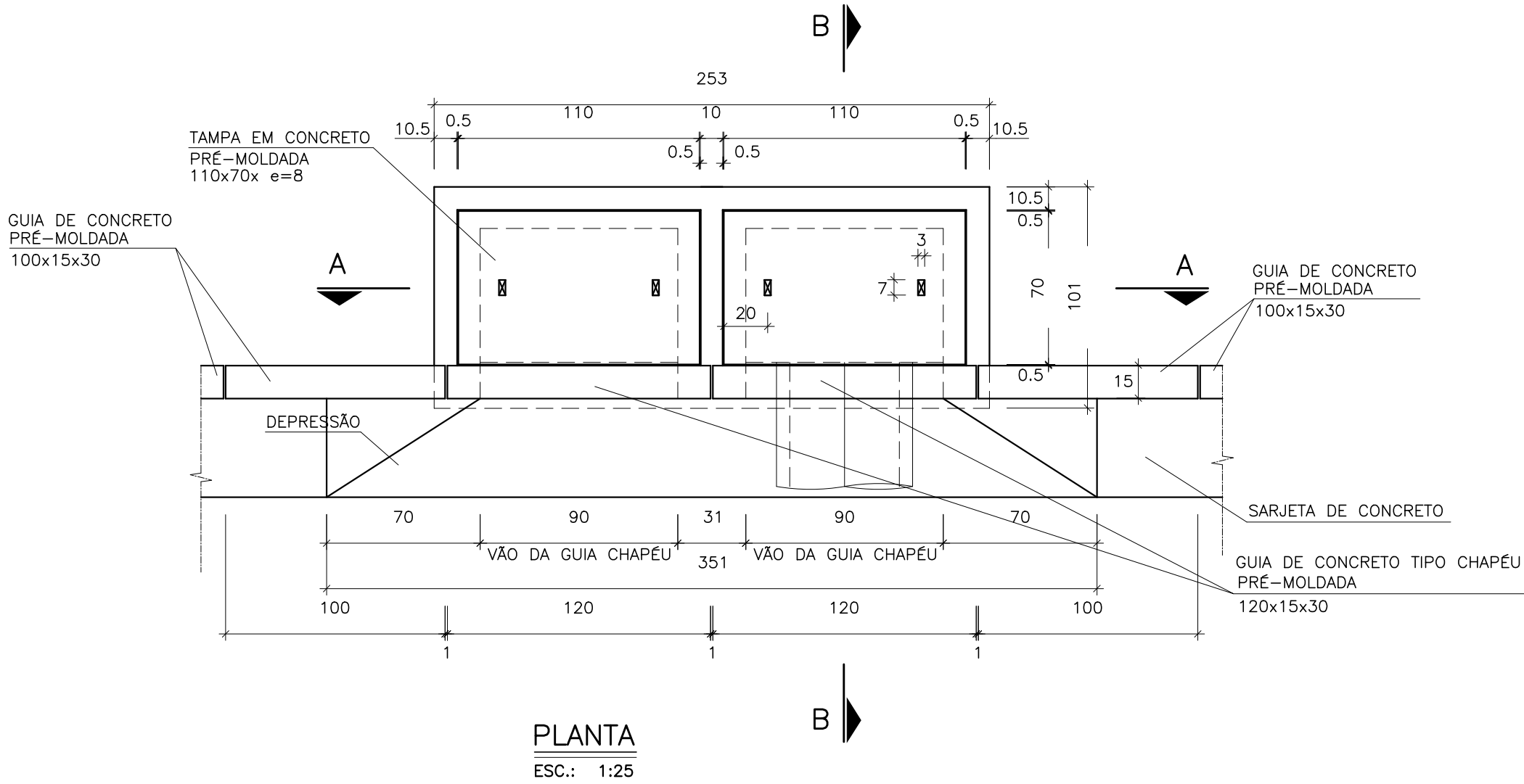

PLANTA
ESC.: 1:25

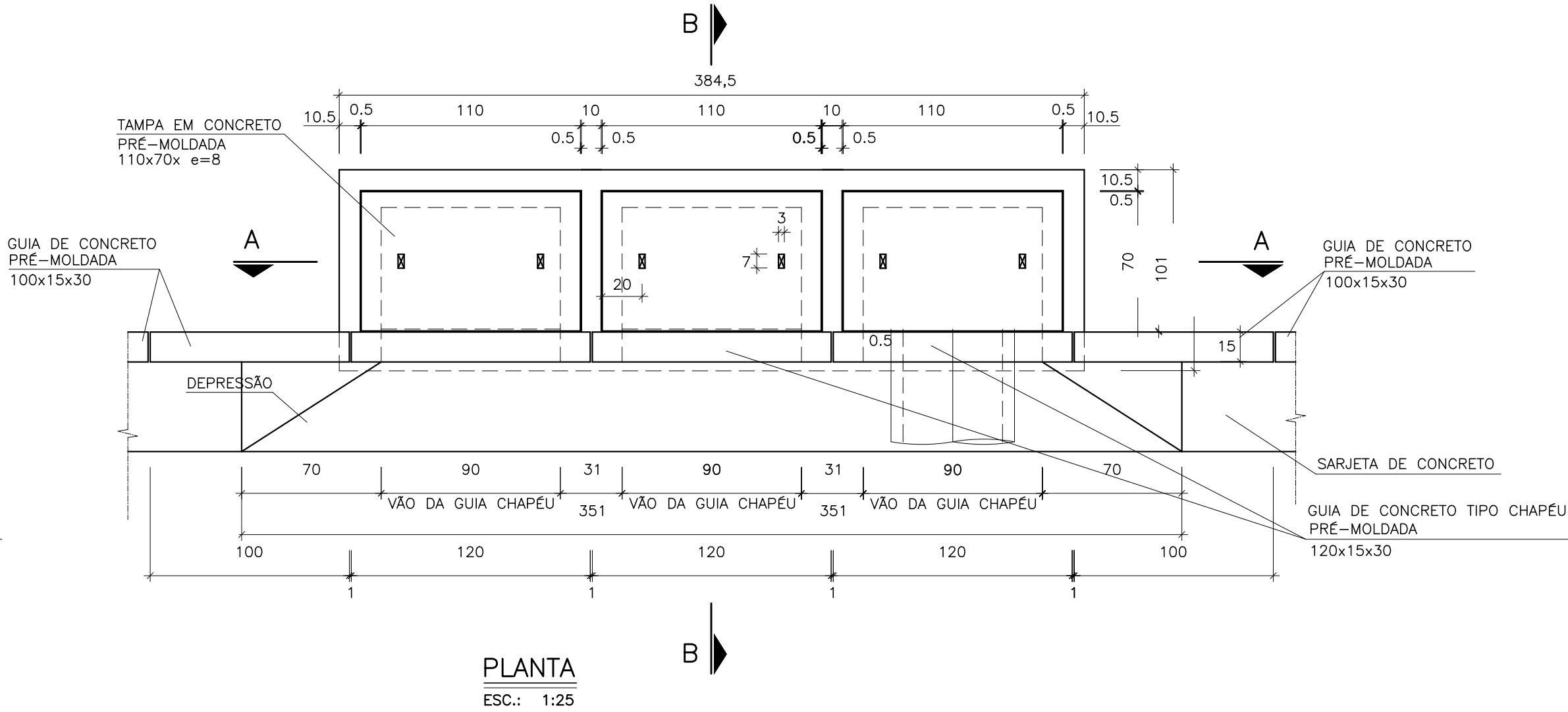

PLANTA
ESC.: 1:25

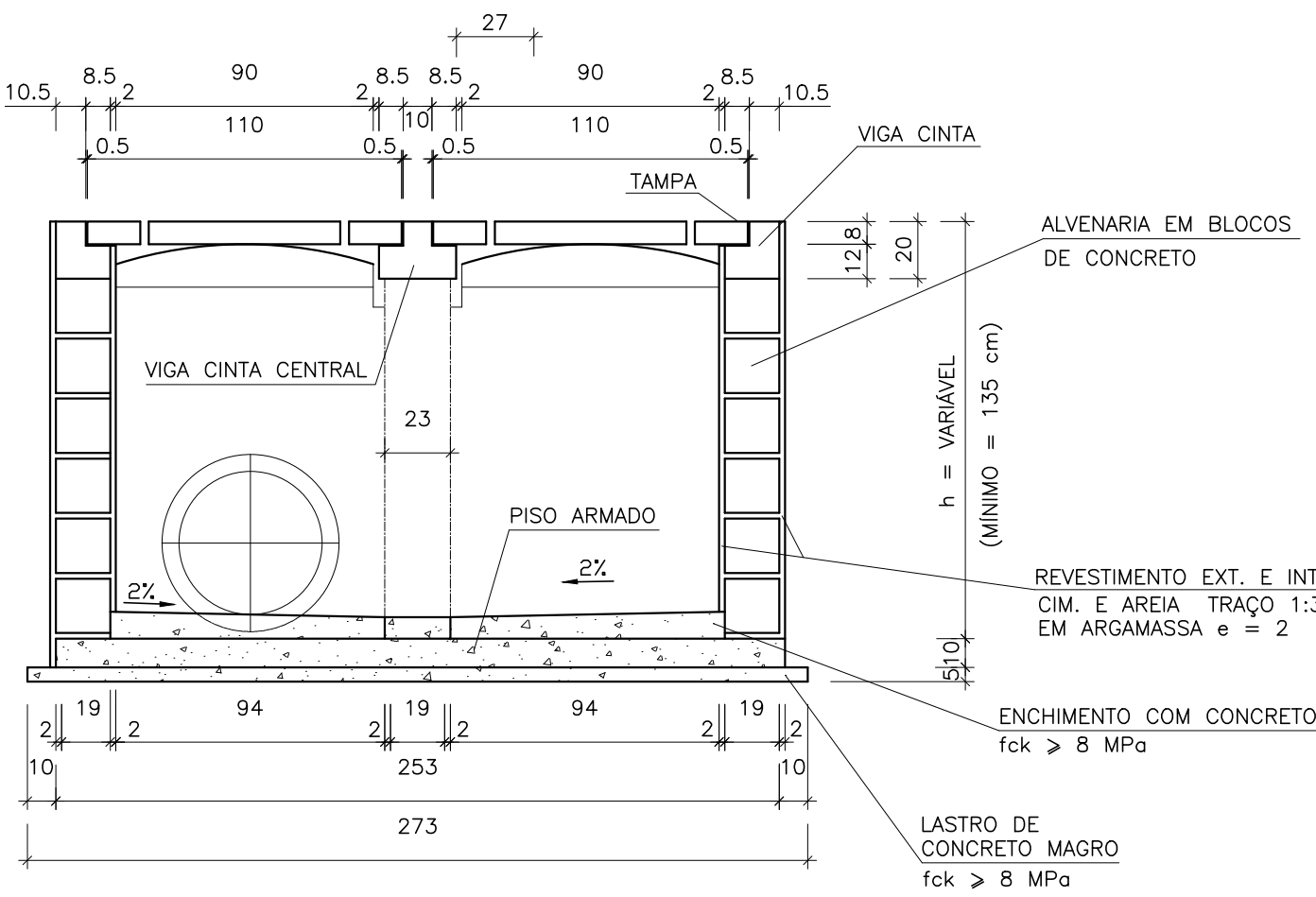

CORTE A-A
ESC.: 1:25

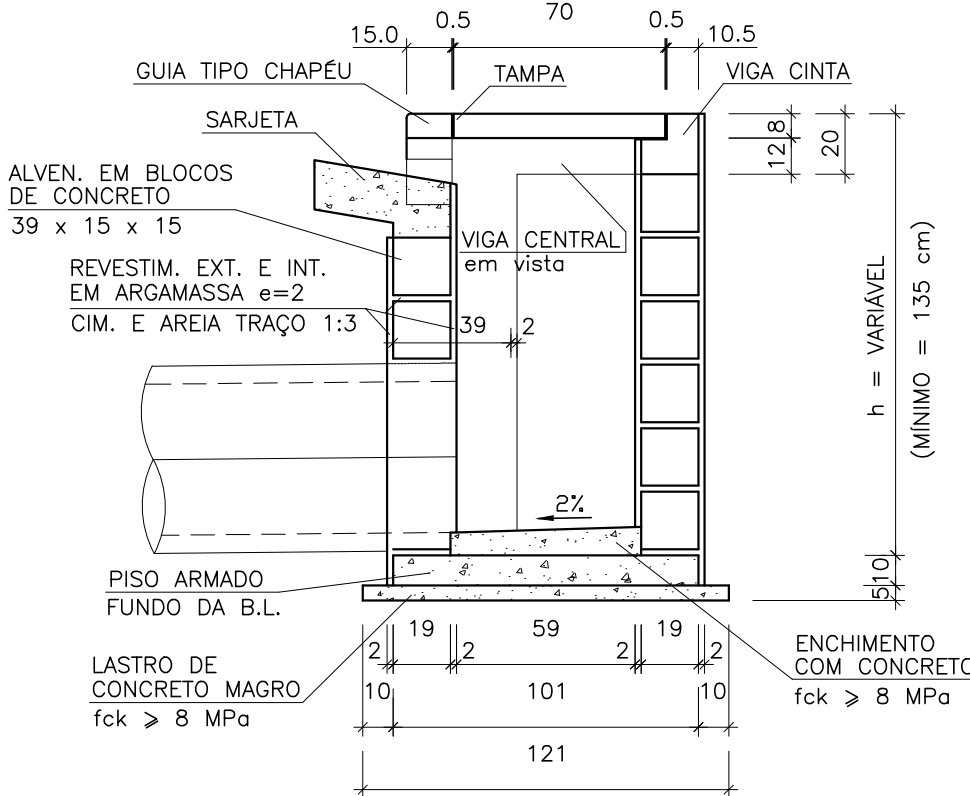

CORTE B-B
ESC.: 1:25

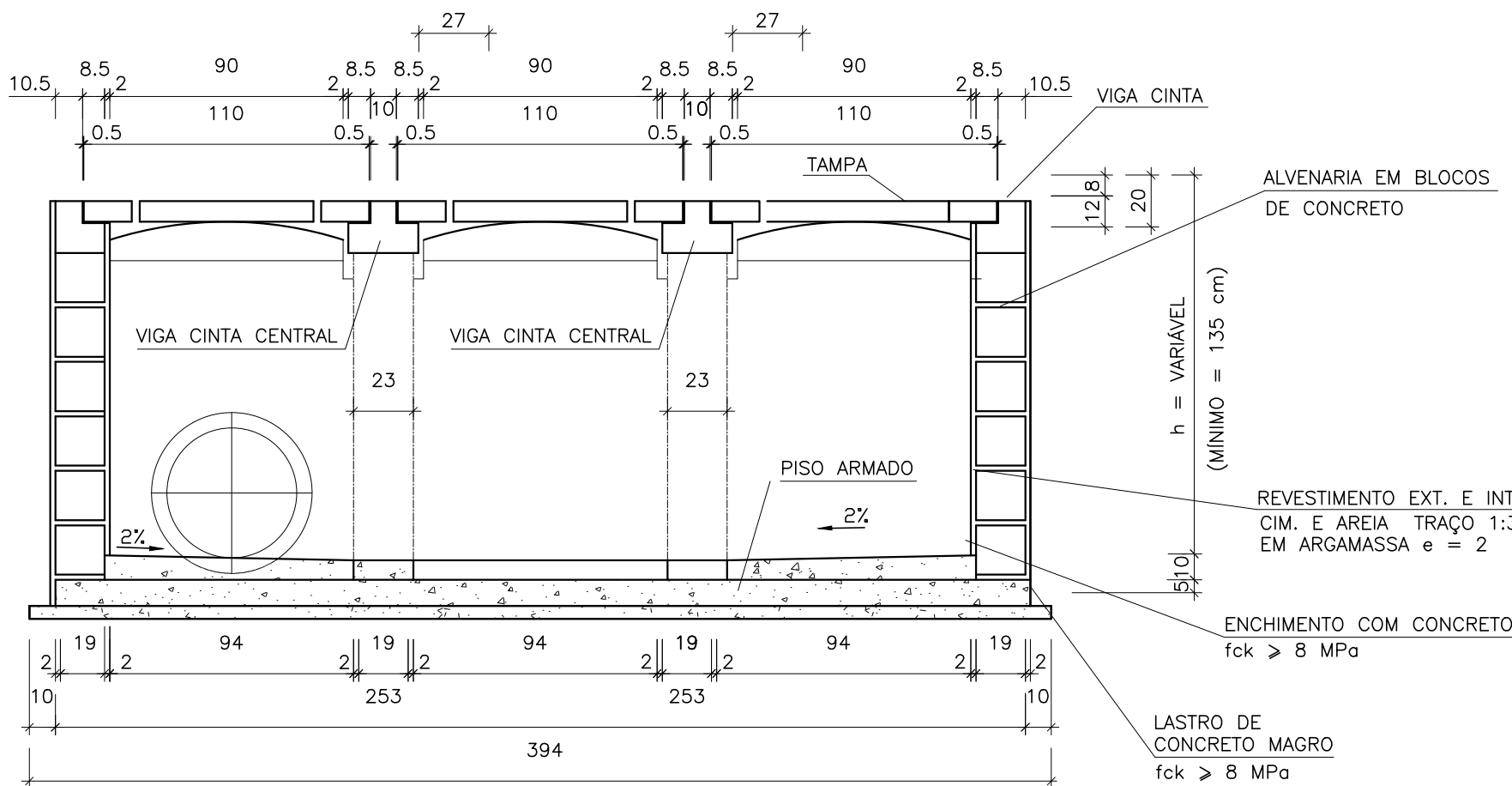

CORTE A-A
ESC.: 1:25

PREFEITURA DO MUNICÍPIO DE CARAPICUÍBA

ASSUNTO: ELABORAÇÃO DE PROJETOS DE PAVIMENTAÇÃO, DRENAGEM E RECAPEAMENTO, PARA ATENDIMENTO DA SECRETARIA DE DESENVOLVIMENTO URBANO

TÍTULO: PROJETO DE PAVIMENTAÇÃO ASFÁLTICA – 7ª ETAPA
DETALHE DE BOCA DE LOBO E ASSENTAMENTO DE TUBO

LOCAL: DIVERSAS RUAS DA VILA GUSTAVO CORREIA

BAIRRO: VILA GUSTAVO CORREIA

TRECHO: RUA GUSTAVO AVELINO CORREIA

AUTOR:



R04-2125-DRE-07-004-DET
REV. 04

RESP. TÉCNICO: FAUSTO BATISTA CREA: 0682525642 ART: 28027230221597005

Nº PROCESSO: 29200/21 ESCALA: 1:25 DATA: 20/03/2023 FOLHA: 04/05

Nº CONTRATO: 81/21 ARQUIVO DIGITAL: R04-2125-PAV-07-001-009-VAR.dwg

PROJETISTA: GUSTAVO R. ARDORE 01/03/2023

DESENHISTA: JÉSSICA SCHMEING 02/03/2023

VERIFICAÇÃO: SANDRA MAYUMI MISHIMA 06/03/2023

APROVAÇÃO: FAUSTO BATISTA 10/03/2023

RESP. TÉCNICO: FAUSTO BATISTA 10/03/2023

ESTE PROJETO É DE PROPRIEDADE DA PREFEITURA DO MUNICÍPIO DE CARAPICUÍBA E SEU CONTEÚDO NÃO DEVE SER REPRODUZIDO SEM A AUTORIZAÇÃO DA PREFEITURA DO MUNICÍPIO DE CARAPICUÍBA. A PROTEÇÃO DE SUAS RESPONSABILIDADES SOBRE O MESMO.